

**BrilBeauty** reprezinta **solutia software completa pentru saloane de infrumusetare**, oferind in permanenta utilizatorilor, un **control complet** asupra activitatilor desfasurate in cadrul centrului, reducand in mod semnificativ timpul acordat acestora.

Folosind **BrilBeauty** veti aduce un **plus de excelenta** in serviciile sportive oferite, acest lucru reflectandu-se in mod evident in gradul de multumire al clientilor dumneavoastra.

**Cu ajutorul BrilBeauty veti putea urmari** situatia clientilor, a orelor si serviciilor efectuate, a programarilor, a situatiei financiare a fiecarui client in parte **si veti putea tine evidenta** gestiunii, a salarilor, a facturarii si a incasarilor **intregului salon**.

Deasemenea prin sistemul de rapoarte si statistici existent, **cu BrilBeauty veti fi in permanenta la curent cu situatia salonului** si veti avea la dispozitie o serie de documente necesare **pentru satisfactia clientilor** si pentru indeplinirea obligatiunilor legale.

Creat de o echipa de profesioniști in domeniu, formata deopotrivă din tehnicieni, manageri si personal cu experienta, **BrilBeauty reprezinta unealta de baza in informatizarea salonului dumneavoastra** asigurand o securitate maxima a fluxului de informatii si o micșorare considerabila a volumului de munca necesar birocratiei din acest domeniu.

Creat pentru a acoperi nevoile oricarui tip de salon de infrumusetare, **BrilBeauty** vine in intampinarea cerintelor fiecarui client prin varianta sa completa de distributie **Professional** completata cu modulele **Enterprise, Marketing, Interactive, Online** si **ID** reusind sa ofere **solutia ideala pentru fiecare tip de afacere**.



Telefon: +4 0730 123 174  
Fax: +4 031 410 02 63  
Email: carmen.radu@briltech.ro



**BrilBeauty** ofera posibilitatea de a-si configura datele primare astfel incat utilizarea programului sa reflecte in mod perfect activitatea zilnica a salonului.

Prin modulele sale versatile, **BrilBeauty** permite **personalizarea fecarui salon**, lasandu-i posibilitatea de a-si defini **datele de identificare**, de a-si configura rapoartele prin **aplicarea siglei** si a datelor de contact, de a-si defini **salile si personalul** aferent precum si multe altele.

Datorita structurii avansate de securizare a datelor, **BrilBeauty** permite definirea **utilizatorilor** si a **grupurilor** de utilizatori cu posibilitatea de **limitare a drepturilor** pentru fiecare modul in parte si de personalizare a optiunilor folosite, oferind astfel la nivel de salon o **siguranta sporita** si o aplicabilitate perfecta la nivel de utilizator.

La nivel de salon, **BrilBeauty** ofera **control total** asupra tuturor conceptelor folosite in practica, acoperind urmatoarele domenii:

- structura retelei de calculatoare si de imprimante
- structura de utilizatori si personal
- structura salilor si a locatiilor existente
- datele financiare necesare (monezi, taxe, serii de facturare, mijloace de plata, discounturi, tarife, cursuri bancare)
- date preliminare gestiunii (gestiuni, depozite, unitati de masura, categorii si grupe de articole)

toate acestea fiind prezentate sub forma de nomenclatoare cu **posibilitati nelimitate de definire si filtrare.**

## ORGANIZARE INTERNA



Telefon: +4 0730 123 174  
Fax: +4 031 410 02 63  
Email: carmen.radu@briltech.ro



Prin intermediul **fisei de client**, **BrilBeauty** face **evidenta** acestora extrem de **facila**, avand in permanenta la indemana atat **datele de identificare** si de **contact** ale clientului cat si **istoricul** aferent cu toate detaliile importante.

Posibilitatea de a consulta si de a naviga rapid intre fisa clientului, situatia financiara si calendarul de programari, reprezinta o **unealta de un real ajutor**, oferind in permanenta un **control rapid** si o **informare exacta** asupra intregului istoric al clientului.

**Cautarea si identificarea** unui client, indiferent de numarul clientilor inregistrati, se face **rapid si intuitiv**, avand posibilitatea de a cauta dupa diverse criterii de baza, cum ar fi:

**numele, prenumele, codul numeric personal, codul intern** al clientului, **numarul fisei, localitatea**, etc ..., astfel eliminand timpul pierdut

pentru a identifica si a cauta actele fiecarui client.

Nu in ultimul rand, prin rapoartele specializate, se pot extrage toate datele necesare pentru a alcatui **dosarul fizic al clientului**, avand in continuare la dispozitie facilitatea de a cauta si a localiza rapid datele in format electronic.



## EVIDENTA CLIENTILOR



Telefon: +4 0730 123 174  
Fax: +4 031 410 02 63  
Email: carmen.radu@briltech.ro



Prin noul **modul de fidelizare** ce permite introducerea cardurilor de fidelitate, precum si evidenta lor stricta in cadrul software-ului **BrilBeauty**, se creaza un instrument de marketing simplu si eficient. Acesta pune bazele unei **relatii de lunga durata** intre salonul dumneavoastra si clientii sai fideli.

**Fidelizarea** este un instrument extrem de usor de folosit si este adaptat fiecarui salon care doreste sa ofere clientilor sai **recunoasterea si increderea** de a folosi atat locatia cat si serviciile si resursele de care dispune salonul.

**Conceptul de fidelizare** este perfect **configurabil** in functie de ofertele si resursele centrului, creand **conexiune** deplina intre clienti si ofertele dumneavoastra.

In cadrul acestui modul, ce gestioneaza **oferta personalizata** a fiecarui client in parte, se regasesc **trei concepte de fidelizare**, ce se pot interconditiona sau se pot aplica separat pentru fiecare client in parte. Astfel se pot crea tipuri de clienti carora sa li se atribue anumite beneficii din cele trei concepte si anume: **discount-ul** permanent sau nu, **puncte** acumulate si **creditul** acordat.

## FIDELIZARE



Telefon: +4 0730 123 174  
Fax: +4 031 410 02 63  
Email: carmen.radu@briltech.ro





**BrilBeauty** permite configurarea bazei de date proprii fiecarui salon cu **lista de produse, servicii si pachete** pe care acesta le ofera, organizate structural pe **tipuri si grupe de servicii**, fiind unul dintre cele mai flexibile sisteme existente, astfel permitand fiecarui salon sa isi desfasoare activitatea in conformitate cu stilul si modul sau de functionare.

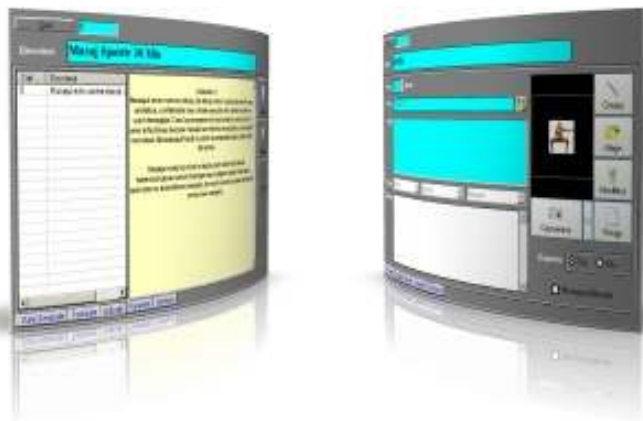

In definirea acestora intra o serie de date ce sunt cuprinse in **nomenclatoarele** de baza si care permit mai departe utilizarea lor in **calculul costurilor**.

Totodata, maniera facila de **cautare si navigare** permite lucrul cu un **numar foarte mare de servicii si pachete**, fara a provoca intarzieri sau neclaritati datorate multiplelor date gestionate.

## SERVICII SI PACHETE

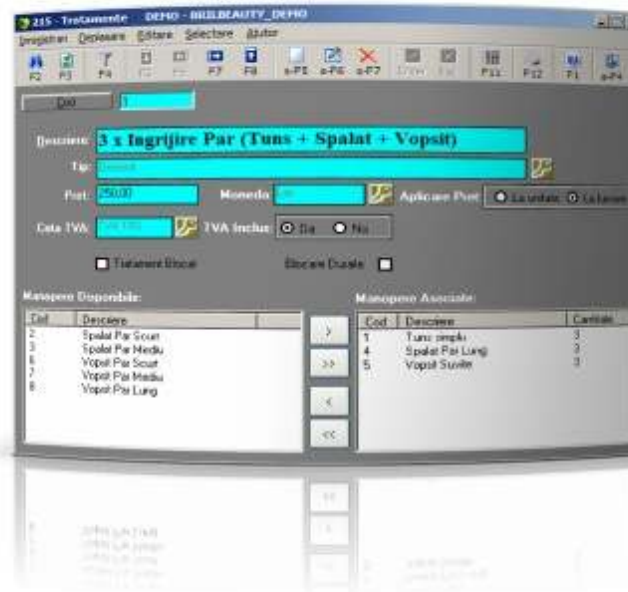

Telefon: +4 0730 123 174  
Fax: +4 031 410 02 63  
Email: carmen.radu@briltech.ro



**Abonamentul** sau **contractul** reprezinta un element de reala valoare in analiza ofertelor si **propunerea serviciilor catre client**, oferind managerului posibilitatea de a crea un plan de servicii complet si in acelasi timp permitand **urmarirea evolutiei** atat din punct de vedere al activitatii cat si financiar.

Datorita flexibilitatii acestui modul puteti oferi clientului o **propunere de pachet**, atat cu servicii detaliate cat si financiare, prin intermediul unui **abonament personalizat**.



**Abonamentul** este urmarit si completat din punct de vedere evolutiv de catre modulul **Fisa Client**, in care se poate observa in mod grafic **eficienta pachetelor** propuse si se pot compara vizual.

Deasemenea, **urmarirea financiara** a contractului este preluata automat de catre modulul **Situatie Financiara**, obtinand astfel un **control total** asupra intregului abonament, de la propunerea si pana la finalizarea acestuia.

## ABONAMENTE

Data	Descriere	Cantitate	Valoare	Stare	Data	
01/01/2010	Trusa de unghii	1	200.00	Activ	01/01/2010	
01/02/2010	Trusa de unghii	1	200.00	Activ	01/02/2010	
01/03/2010	Trusa de unghii	1	200.00	Activ	01/03/2010	
01/04/2010	Trusa de unghii	1	200.00	Activ	01/04/2010	
01/05/2010	Trusa de unghii	1	200.00	Activ	01/05/2010	
01/06/2010	Trusa de unghii	1	200.00	Activ	01/06/2010	
01/07/2010	Trusa de unghii	1	200.00	Activ	01/07/2010	
01/08/2010	Trusa de unghii	1	200.00	Activ	01/08/2010	
01/09/2010	Trusa de unghii	1	200.00	Activ	01/09/2010	
01/10/2010	Trusa de unghii	1	200.00	Activ	01/10/2010	
01/11/2010	Trusa de unghii	1	200.00	Activ	01/11/2010	
01/12/2010	Trusa de unghii	1	200.00	Activ	01/12/2010	
Total contract			216.00	8.00	208.00	20.00
Total facturat						

Telefon: +4 0730 123 174  
Fax: +4 031 410 02 63  
Email: carmen.radu@briltech.ro



Utilizand un **planing vizual** sub forma unui **calendar cu multiple variante de vizualizare**, **BrilBeauty** ofera o **ustensila extrem de utila** atat pentru saloanele care au de gestionat **un numar mare de programari** cat si stilistilor sau angajatilor care beneficiaza de un **calendar de lucru personalizat**, asigurand astfel in permanenta o **evidenta stricta a situatiei** necesarului de timp si spatiu pentru clientii salonului.



Prin intermediul acestui sistem, **gestiunea programarilor** devine o simpla joaca, avand la dispozitie o serie de facilitati pentru a gestiona **status-ul** in care se afla o programare, **perioada de alertare**, **tipul vizitei** si nu in ultimul rand **reprogramarea** prin simpla mutare a reprezentarii grafice de la o zi la alta.

## AGENDA DE PROGRAMARI

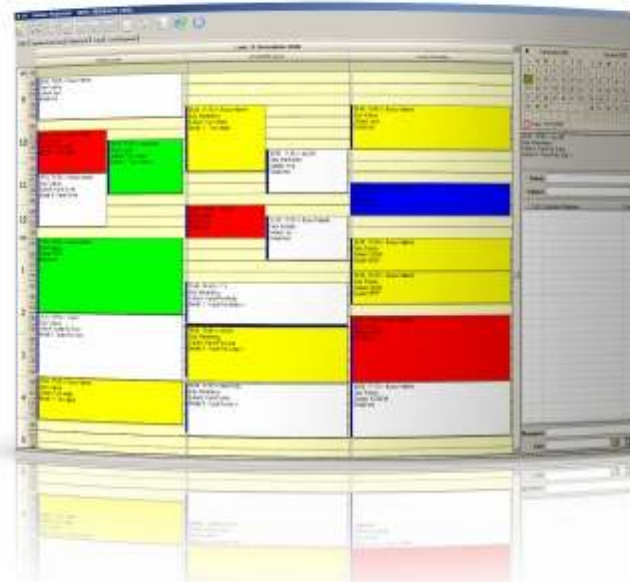

Telefon: +4 0730 123 174  
Fax: +4 031 410 02 63  
Email: carmen.radu@briltech.ro



Utilizand un **ecran de vanzari rapide**, soft-ul **BrilBeauty** gestioneaza cu succes intreg **procesul de vanzare**, atat al serviciilor oferite de salon cat si al produselor comercializate in cadrul acestuia. Prin comunicarea soft-ului cu **casa de marcat fiscala**, emiterea bonului fiscal se face automat, fara a mai fi nevoie de a marca pe casa articolele si serviciile ce fac **obiectul vanzarii**.



Soft-ul **BrilBeauty** permite emiterea **documentelor fiscale** utilizate cum ar fi: bonul fiscal( prin intermediul casei de marcat), **factura fiscala**, chitanta fiscala, factura proforma , desfasuratoare de plata fara **caracter fiscal** si o sumedenie de informatii financiare structurate sub forma notelor de plata detaliate.

## VANZARI



Telefon: +4 0730 123 174  
Fax: +4 031 410 02 63  
Email: carmen.radu@briltech.ro





Partea de **gestiune comerciala** inclusa in **BrilBeauty** vine sa completeze intr-un mod exemplar **administrarea completa a resurselor** salonului, oferind personalului si managerilor **un control exact asupra stocurilor, necesarului de consumabile si consumului si costurilor aferente.**

Prin capabilitatile sale nenumarate de definire a nomenclatoarelor de **produse** si servicii si prin metoda de **administrare multigestiune**, **BrilBeauty** permite **evidentierea stocurilor** pana in cel mai mic detaliu precum si **executia operatiunilor** ce stau la baza gestiunii comerciale: **inventare, transferuri** intre gestiuni, **intrari** de marfa local si din import, **NIR-uri, facturare, expeditie** pe baza de aviz, **custodie** etc .



Folosind definitia gestiunilor la nivel de personal, gestionarul poate atribui **stocuri de consumabile** si aparatura fiecarui angajat astfel avand posibilitatea de a controla **consumul si costurile** fiecarui angajat in parte, lucru deloc de neglijat in cadrul saloanelor cu o activitate intensa si cu un volum mare de personal afiliat.

## STOCURI



Telefon: +4 0730 123 174  
Fax: +4 031 410 02 63  
Email: carmen.radu@briltech.ro



Necesitatea lucrului cu **documente contabile primare** si preluarea datelor specifice contabilitatii dintr-un software de management al intregului centru, conduc la implementarea in software-ul **BrilBeauty** a acestor documente si **concepte specifice contabilitatii**. Astfel, toate acestea se regasesc **bine structurate si evidentiate in soft**, pentru a putea intruni toate cerintele din punct de vedere contabil.



**Sistemul contabil primar** este perfect integrat in structura software-ului putand astfel inregistra si emite **documente contabile** cum ar fi: facturi proforme, facturi fiscale, facturi de la furnizori, NIR-uri, facturi de import, NIR-uri pentru facturi de import, bonuri de consum, inventare, bonuri de transfer intre gestiuni, chitante fiscale, etc.

## CONTABILITATE PRIMARA

Nota de receptie si constatatare de diferenta

Nr. Doc	Descrierea bunurilor receptionate	Cantitate							Unitate	Valoare	Data	Observatii
		kg	litri	litri	litri	litri	litri	litri				
1	2281 - Batai Plaster 7kg	1.00							7.00			
2	41003 - Batai Plaster 6 1/2 kg	1.00							6.125			
3	41002 - Foaie Cava Light 0.5 l	1.00							20.40			
4	41045 - Substrat	1.00							10.00			
5	41042 - Baza 0.5 l	1.00							10.00			
6	41001 - Stone Power Fuel	1.00							25.40			
TOTAL		6.00							78.925			

Telefon: +4 0730 123 174  
 Fax: +4 031 410 02 63  
 Email: carmen.radu@briltech.ro



Nici un program de **management si administrare** nu ar fi complet fara un **control total al incasarilor si al situatiilor financiare** a fiecarui client in parte si a intregii afaceri.

**BrilBeauty** vine in intampinarea acestei cerinte printr-o varietate larga de **optiuni financiare**, adaptandu-se nevoilor si modului de functionare al fiecarui salon, oferind in acelasi timp **metode de gestiune financiare vizuale simple si intuitive**, usurand semnificativ munca celor implicati in administrarea finantelor.

Pornind de la posibilitatea definirii **preturilor in diverse monede** si pana la **procentele aferente fiecarui angajat** in functie de tipul de serviciu executat si de interventiile ce implica **consum de materiale**, **BrilBeauty** reuseste sa acopere **toata gama de necesitati financiare** a unei astfel de afaceri.

Metoda simpla prin care poate fi analizata **situatia financiara a unui client, consultarea soldurilor, asocierea facturilor catre societati comerciale si rapoartele informative** asupra situatiilor financiare, fac ca utilizarea componentelor financiare sa devina un lucru simplu si obisnuit pentru orice angajat sau responsabil financiar, fara a fi nevoie de cunostinte ample in domeniu sau de experienta contabila.

## SITUATIE FINANCIARA

DATA	DESCRIERE	MONEDA	STARE	VALOARE	DATA	DESCRIERE	MONEDA	STARE	VALOARE
2011-01-01	Salariu	RON	0	0	2011-01-01	Salariu	RON	0	0
2011-01-01	Salariu	RON	1	1000	2011-01-01	Salariu	RON	1	1000
2011-01-01	Salariu	RON	2	2000	2011-01-01	Salariu	RON	2	2000
2011-01-01	Salariu	RON	3	3000	2011-01-01	Salariu	RON	3	3000
2011-01-01	Salariu	RON	4	4000	2011-01-01	Salariu	RON	4	4000
2011-01-01	Salariu	RON	5	5000	2011-01-01	Salariu	RON	5	5000
2011-01-01	Salariu	RON	6	6000	2011-01-01	Salariu	RON	6	6000
2011-01-01	Salariu	RON	7	7000	2011-01-01	Salariu	RON	7	7000
2011-01-01	Salariu	RON	8	8000	2011-01-01	Salariu	RON	8	8000
2011-01-01	Salariu	RON	9	9000	2011-01-01	Salariu	RON	9	9000
2011-01-01	Salariu	RON	10	10000	2011-01-01	Salariu	RON	10	10000

Telefon: +4 0730 123 174  
Fax: +4 031 410 02 63  
Email: carmen.radu@briltech.ro



**BrilBeauty** vine in ajutorul manageri-lor saloanelor, prin introducerea unor concepte de o reala importanta in activitatea de **marketing si publicitate**.

Acestea sunt: **SMS Marketing**

**Email Marketing**

**Tele Marketing**

Obiectivul principal al acestora este atat **atragerea noilor clienti** catre salonul dumneavoastra cat si mentinerea celor existenti cat mai **multumiti si bine informati**.



**Este bine cunoscuta** importanta informatiei si comunicarii in succesul oricarei afaceri, astfel centrul dumneavoastra va oferi prin intermediul celor trei concepte de marketing si PR, o oportunitate de **informare a actualilor clienti** cu toate detaliile despre activitatea lor in cadrul salonului cum ar fi :detaliile programarilor, statusul financiar si nu in ultimul rand **ofertele speciale ale salonului**.

## PUBLICITATE SI MARKETING



Telefon: +4 0730 123 174  
Fax: +4 031 410 02 63  
Email: carmen.radu@briltech.ro





## CONTROL ACCES

Prin intermediul modulului de **control acces** si **identificare, BrilBeauty** permite controlul intregului flux de persoane din cadrul salonului, utilizand carduri sau bratari de identificare.

Aplicatiile in practica a sistemelor de identificare si control acces, controlate integral din **BrilBeauty**, sunt multiple si pot fi extinse in functie de necesitatile fiecarui salon in parte.

Cele mai importante **aplicatii** ale acestui sistem pentru un salon sunt urmatoarele:

- **limitarea accesului** clientilor in salon, prin sisteme de identificare RFID, sisteme de tip turnichet sau usi cu yale electromagnetice
- oferirea de **bratari de identificare**, cu drepturi de acces la diferite facilitati din cadrul salonului, in functie de serviciile contractate
- **inlocuirea cheii standard** de la vestiar cu bratară de identificare
- **identificarea clientului** la punctele de vanzare si posibilitatea incasarii consumatiei la plecare
- **contorizarea** numarului de persoane prezente in diverse arii ale salonului pentru **evitarea aglomeratiei**
- **confirmarea prezentei** la anumite programari care necesita acest lucru
- **calcularea perioadei petrecute** in diverse arii si posibilitatea taxarii in functie de timp
- **urmarirea angajatilor** si **calcularea automata a pontajului** in baza prezentei in arile lor de lucru

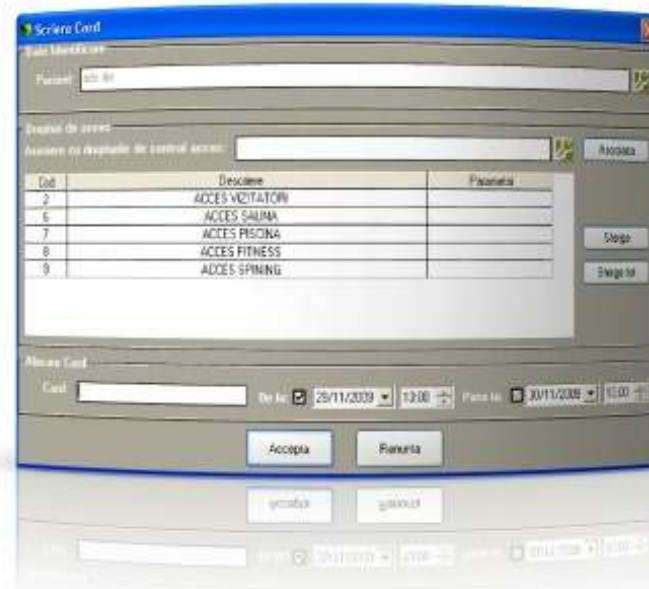

Telefon: +4 0730 123 174  
Fax: +4 031 410 02 63  
Email: carmen.radu@briltech.ro





Unul dintre avantajele unui **sistem grafic de reprezentare** a datelor cumulate din cadrul activitatii salonului il reprezinta faptul ca, doar printr-o **singura privire**, se poate aprecia **evolutia intregului salon** sau se poate constata **situatia comparativa** a diverselor date, avand astfel posibilitatea de a lua **decizii in timp real** pentru imbunatatirea activitatii si pentru eliminarea pierderilor.



Prin sistemul de **statistici grafice** oferite de **BrilBeauty**, veti putea **analiza** si **compara** activitatea fiecarui angajat in parte, veti putea observa **evolutia financiara** a intregului salon sau in functie de clienti sau servicii executate si veti avea **libertatea de a alege** modul in care doriti sa vizualizati aceste date, putand alege intre **numeroase variante de vizualizare**: sub forma de **bare in 2 sau 3 dimensiuni**, de **pie-chart-uri**, de **linii evolutive** sau **comparatii liniare**.

## STATISTICI

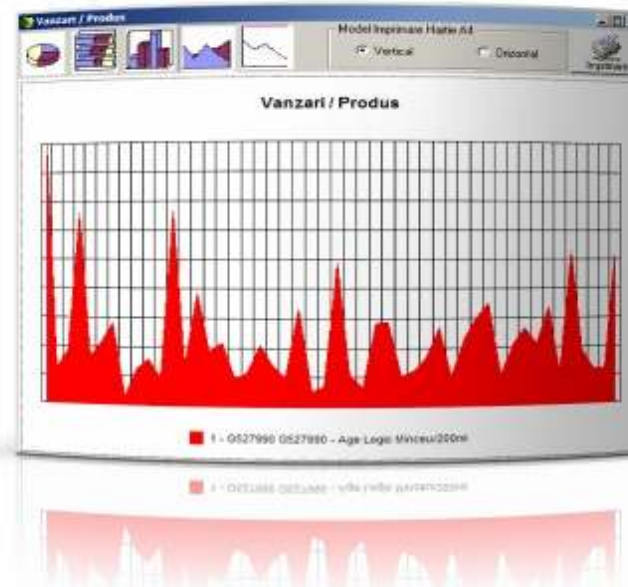

Telefon: +4 0730 123 174  
Fax: +4 031 410 02 63  
Email: carmen.radu@briltech.ro



**Va multumim pentru interesul aratat fata de produsele noastre!**

**BrilBeauty**

Software profesional pentru  
**saloane de infrumusetare**

www.brilbeauty.ro

**BrilDent**

Software profesional pentru  
**cabinete si clinici stomatologice**

www.brildent.ro

**BrilSports**

Software profesional pentru  
**sali de fitness si centre sportive**

www.brilsports.ro

**BrilMed**

Software profesional  
pentru **clinici medicale**

www.brilmed.ro

**BrilSPA**

Software profesional pentru  
**clinici de tratament si SPA**

www.brilspa.ro

**Pentru orice detalii sau informatii va stam la dispozitie!**

Telefon: +4 0730 123 174  
Fax: +4 031 410 02 63  
Email: carmen.radu@briltech.ro

www.brilbeauty.ro

**BrilBeauty**

Software profesional pentru saloane de infrumusetare